



POCTech



Dispozitiv pentru monitorizarea continua a glicemiei



Flexibil

Înseamnă

Confort!

Certificat CE pentru POCTech-100B | Sistem de monitorizare glicemica

Caracteristicile sistemului POCTech CGM:

- Senzor flexibil-----Exercită un stimul scăzut asupra țesutului. Durata de viață de 7+ zile.



- Model de inserție controlabil----- Utilizează o zonă de detectare mai eficientă în interiorul stratului de țesut subcutanat.

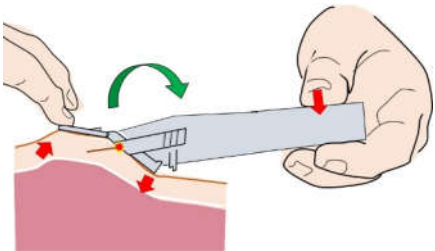

- Un electrod suplimentar pentru corecția interferenței-----Corectează interferența electrochimică în timp real.

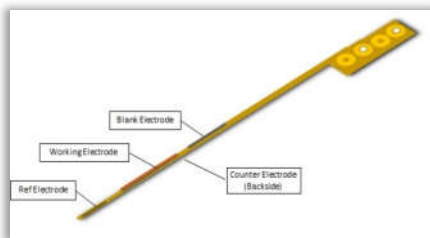

- Stocare de date 100% pe transmițător-----Nu pierdeți niciodată un punct de date.



- Transmițător reutilizabil până la 2 ani----- Utilizați baterie CR1620 pentru fiecare senzor



- Aplicație smartphone disponibilă-----Aplicație completă CGM cu raport rezumat



- Soft de date PC -----“POCTech Care Windows” cu grafice și statistici

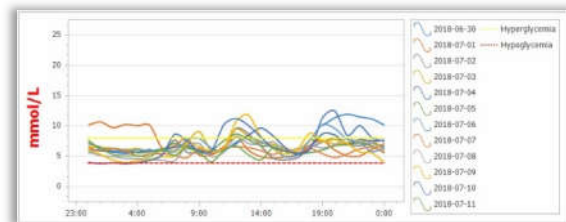
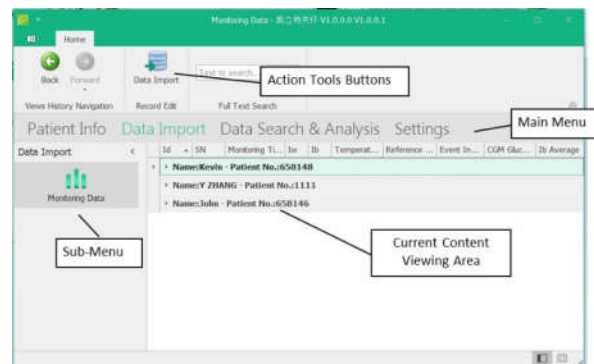

Statistics	
Patient:	John
Monitoring Time:	6 Days 19 Hours
Monitoring Period:	2018-02-26 18:51 — 2018-03-05 14:36
Number Of Points:	3,276
Average:	5.31
SD:	1.27
Max:	10.41
Min:	2.31
Avg 1hr Before Meal:	4.55
Avg 3hr Aftermeal:	5.3
Range of Max/Min:	8.1
HbA1c:	4.9%
Hyper Time Ratio:	0%
Hypo Time Ratio:	9.9%
Within-Target Time Ratio:	90.1%
Glucose Unit:	mmol/L
Glucose Threshold:	3.9 - 11.1

Rezultate clinice:

Distribuția Clarke cu statistici

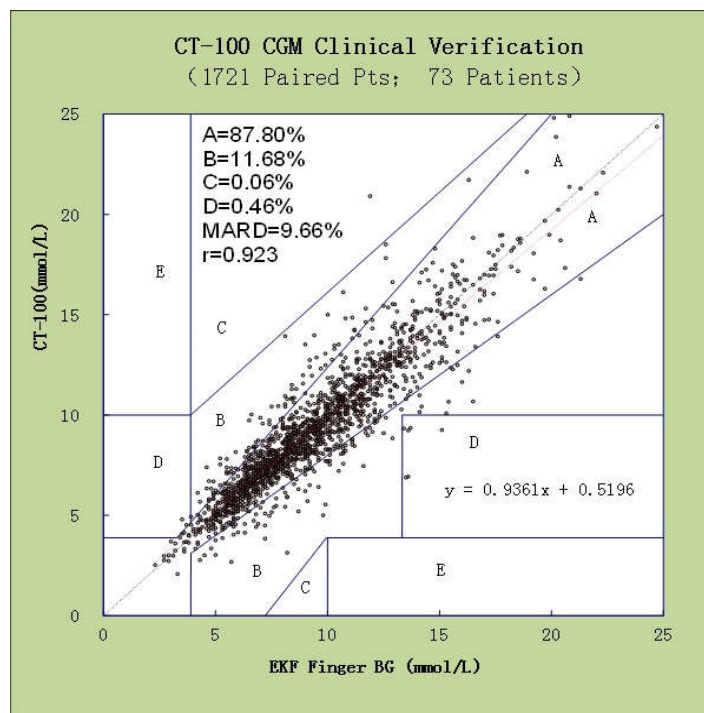

Grafic continuu 7 zile

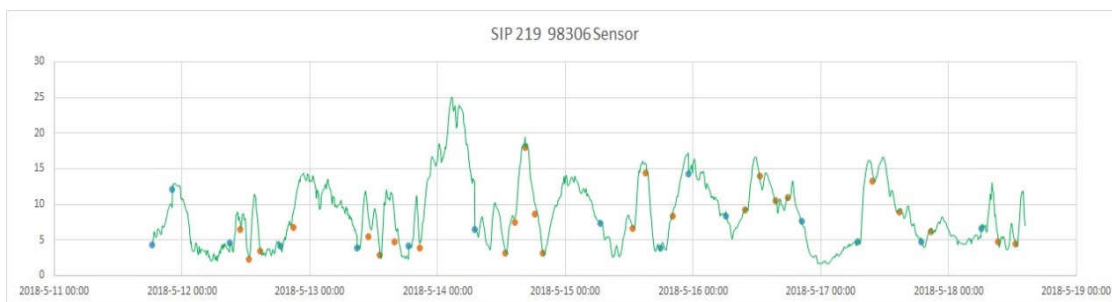

Grafic continuu 14 zile

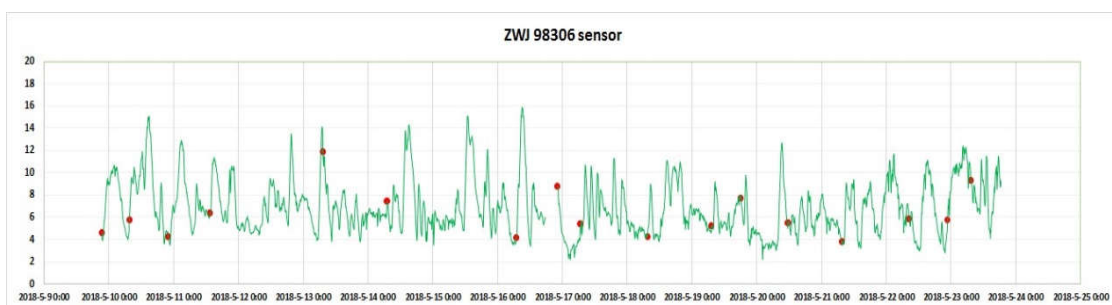

Despre POCTech

Formdat în 2010, POCTech Co., Ltd. se concentrează pe cercetarea, dezvoltarea, fabricarea, comercializarea și suportul clienților pentru produse de monitorizare continua a glucozei (CGM) care să vină în sprijinul comnității diabeticilor din întreaga lume.

POCTech Co., Ltd. Este certificat ISO13485.



 Zhejiang POCTech Co., Ltd.

No. 1633 Hongfeng Road, Building 11,
313000 Huzhou City,
Zhejiang, China

www.poctechcorp.com

Service@poctechcorp.com